

Stappenplan 'De eerste keer aan de slag met *Schatkist Lezen*'

1. Open de *Zwijisen Software Manager* via het Startmenu: selecteer onder 'Programma's' de optie 'Zwijisen Startmenu' en vervolgens 'Zwijisen Software Manager'. Klik de laatste optie aan om de *Zwijisen Software Manager* te openen.

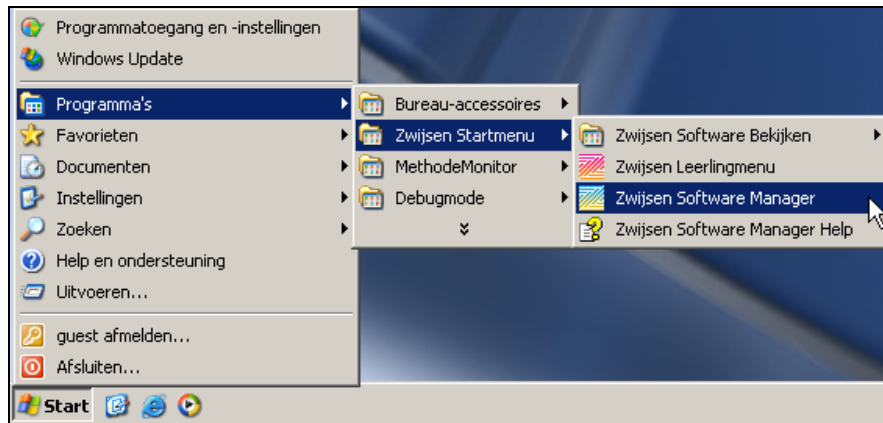

2. Voer uw wachtwoord in en klik op 'OK'. Het standaard wachtwoord is 'leerkracht'.
3. Klik op het icoon voor 'Nieuwe groep toevoegen'.



4. Voer de naam van uw groep in en klik op 'OK.'

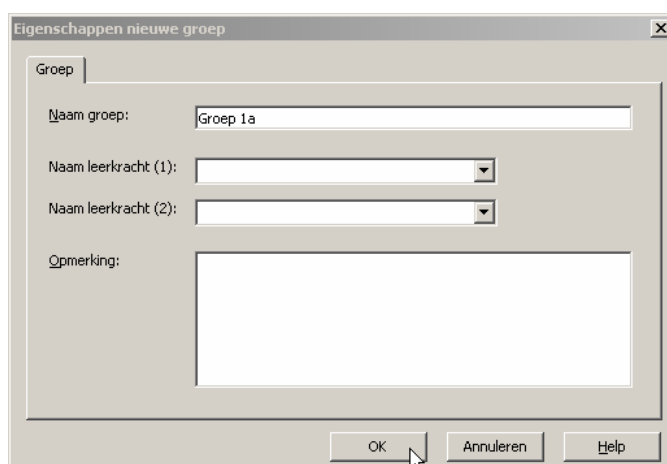

5. Klik uw groep aan en klik op het icoon voor 'Nieuwe leerling toevoegen'.



6. Voer de naam van de leerling in en klik op 'OK'.

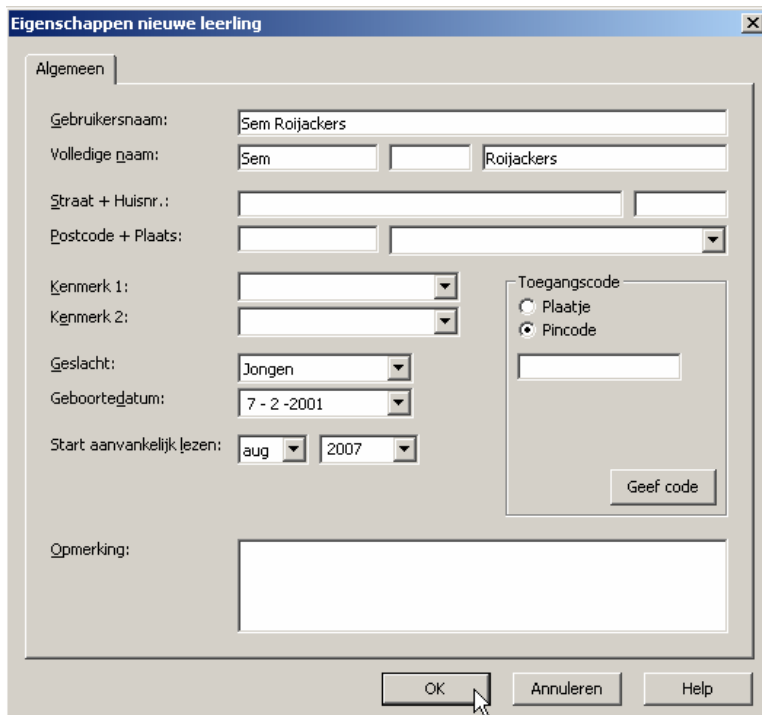

Eigenschappen nieuwe leerling

Algemeen

Gebruikersnaam: Sem Roijackers

Volledige naam: Sem Roijackers

Straat + Huisnr.:

Postcode + Plaats:

Kenmerk 1:

Kenmerk 2:

Geslacht: Jongen

Geboortedatum: 7 - 2 -2001

Start aanvankelijk lezen: aug 2007

Toegangscode

Plaatje

Pincode

Geef code

Opmerking:

OK Annuleren Help

Voer zo alle leerlingen van uw groep in.

7. U moet nu uw groep toewijzen aan *Schatkist Lezen*: selecteer uw groep en plaats een vinkje in het hokje voor *Schatkist Lezen*.

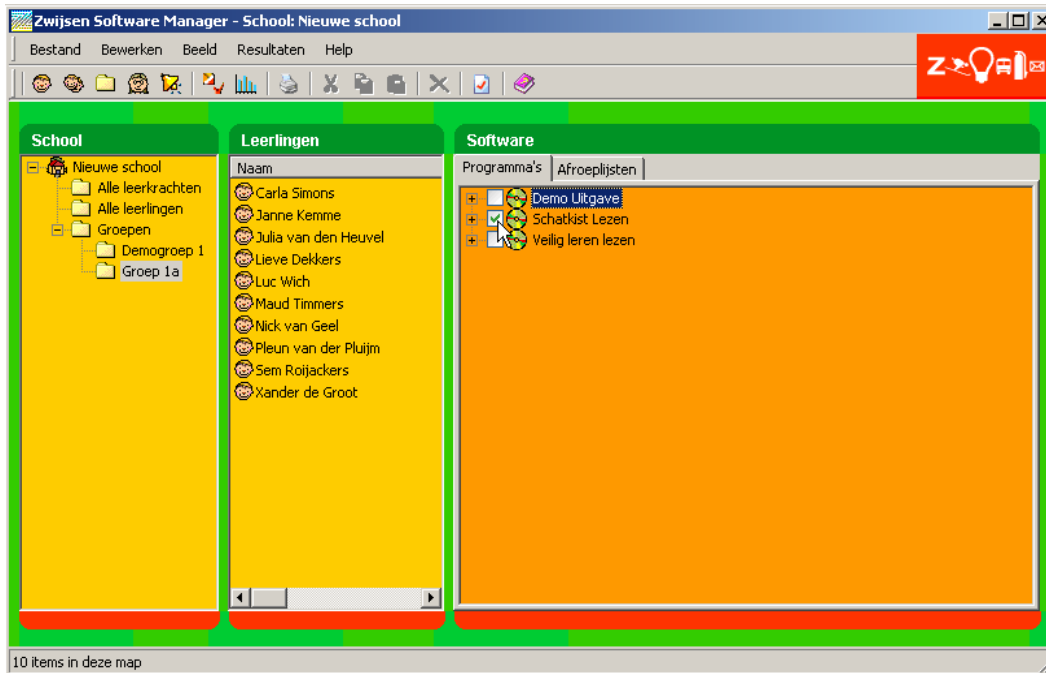

8. Open het eigenschappentabblad voor een enkele leerling of, zoals in onderstaand voorbeeld is gedaan, voor de hele groep tegelijk. Dit doet u door met uw rechter muisknop op de naam van de leerling of de groep te klikken; selecteer vervolgens de optie 'Eigenschappen'.

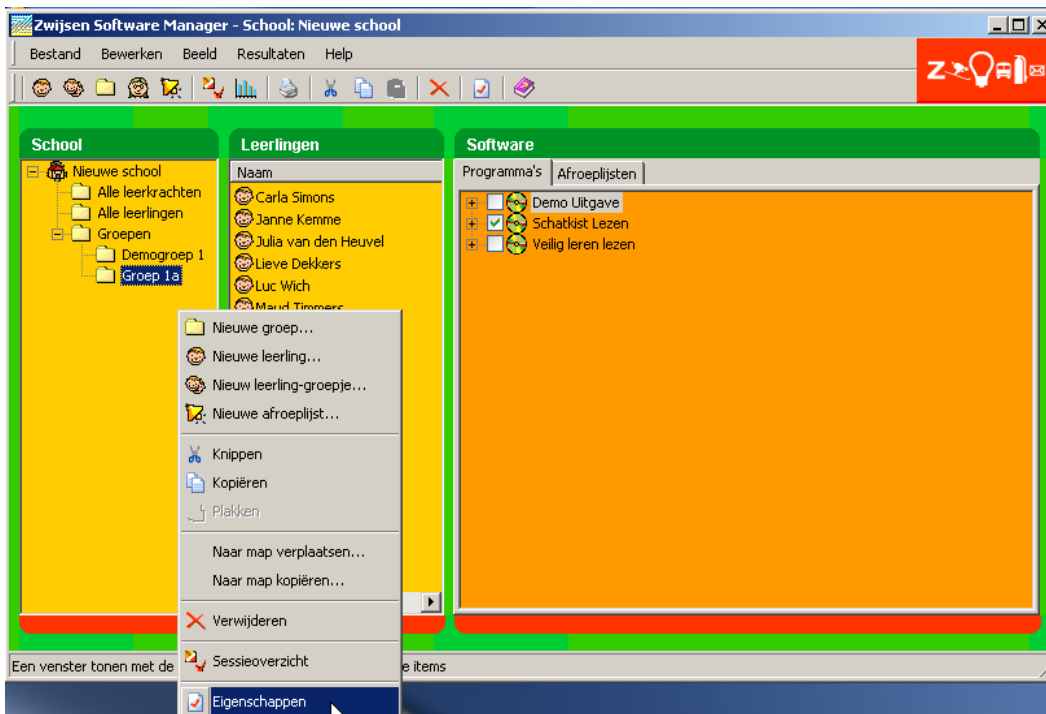

- Open het tabblad *Schatkist Lezen*. Onder het kopje 'Keuze seizoen en fase' selecteert u m.b.v. de pijltjes het seizoen waarmee u de leerlingen wilt laten werken en geeft u aan of de leerlingen jongste of oudste kleuters zijn.

Onder het kopje 'Extra instellingen' is standaard aangegeven dat de leerlingen mogen stoppen. Wilt u dat niet, dan klikt u in het hokje voor de tekst 'Leerlingen mogen stoppen'; het vinkje verdwijnt dan. Met behulp van de pijltjesknop kunt u aangeven hoe lang de sessies mogen duren.

Sla de gemaakte instellingen op door onder in het Eigenschappentabblad op 'OK' te klikken.

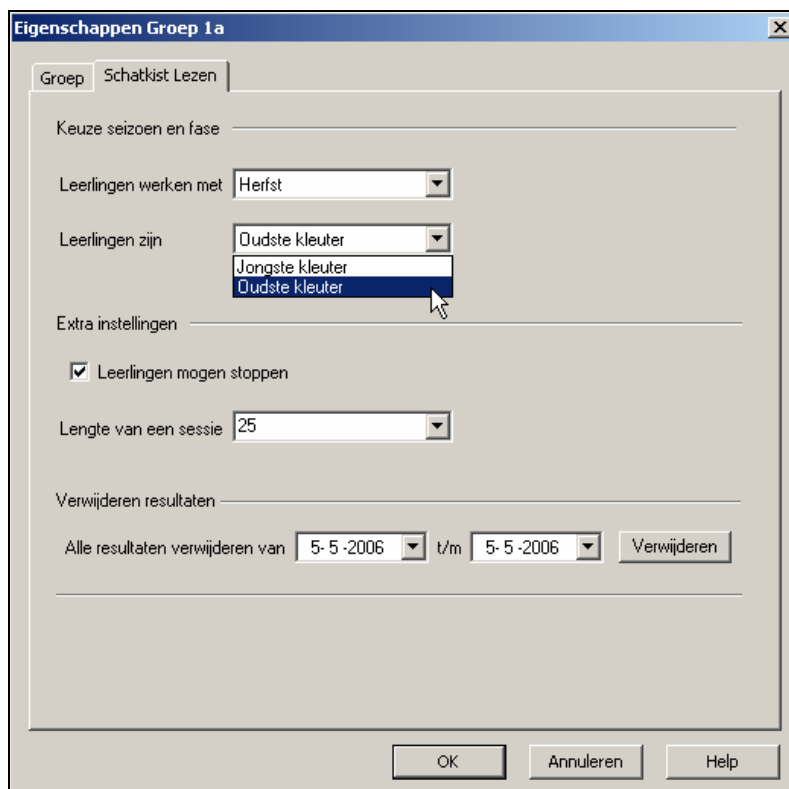

- Sluit de *Zwijsen Software Manager*: dit doet u door onder 'Bestand' op de optie 'Afsluiten' te klikken.

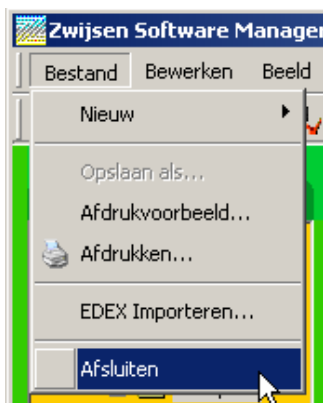

11. Open het Leerlingmenu van de *Zwijzen Software Manager* in het Startmenu: selecteer via 'Programma's' de optie 'Zwijzen Startmenu' en klik 'Zwijzen Leerlingmenu' aan.

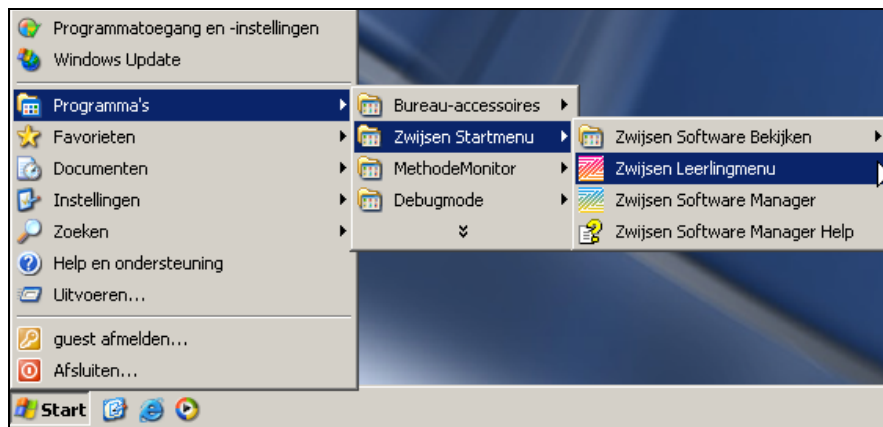

12. Klik in het Leerlingmenu eerst uw groep aan en klik vervolgens op het groene handje.

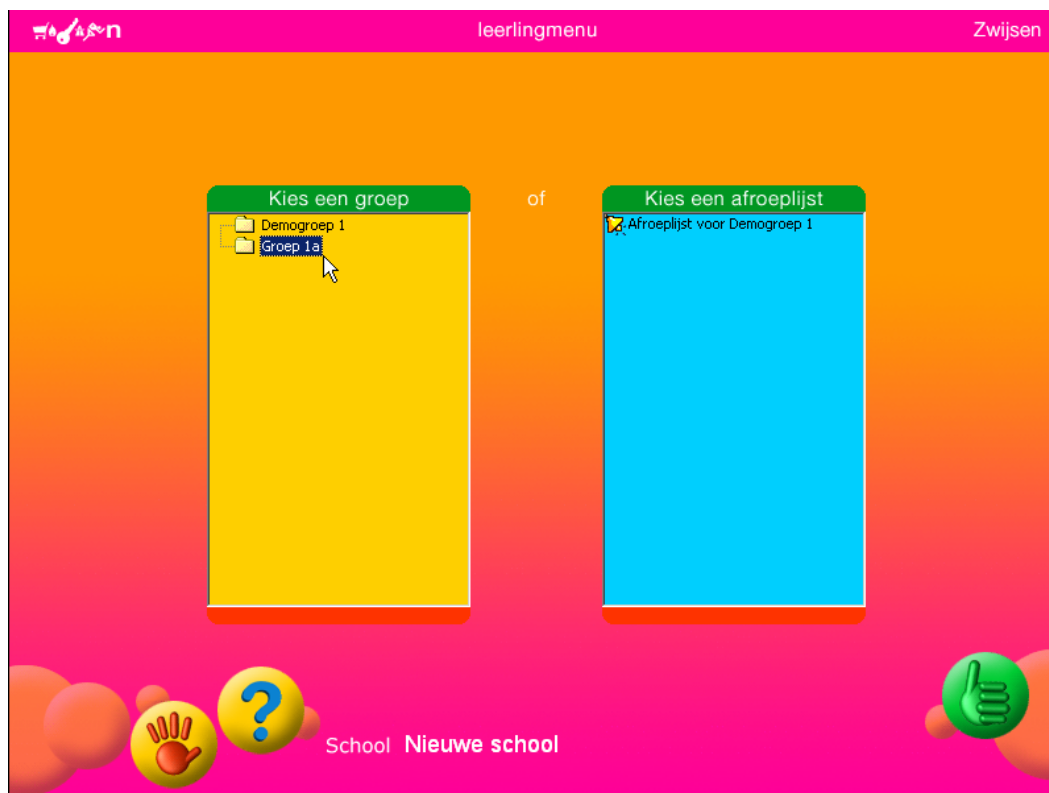

13. Klik in het volgende scherm eerst het programma *Schatkist Lezen* aan en klik vervolgens op het groene handje.

14. De leerling die aan de beurt is, klikt zijn naam aan en klikt daarna **twee keer** op het groene handje: *Schatkist Lezen* wordt nu gestart.

15. Hebt u de leerling ingedeeld als 'Jongste kleuter', dan kan hij in het keuzeschermb kiezen uit vijf spellen. Werkt de leerling als 'Oudste kleuter', dan kan hij uit tien spellen kiezen. Om een spel te starten, klikt de leerling op de bijbehorende bel.



16. Zijn de leerlingen klaar, dan kunt u hun vorderingen bekijken in de *Zwijsen Software Manager*.

In een sessierapport ziet u de resultaten die een groep leerlingen of een enkele leerling in één sessie hebben behaald. U maakt een sessierapport door eerst een groep leerlingen of een enkele leerling aan te klikken, dan het programma *Schatkist Lezen* aan te klikken en vervolgens op het icoon 'Sessieoverzicht' te klikken.

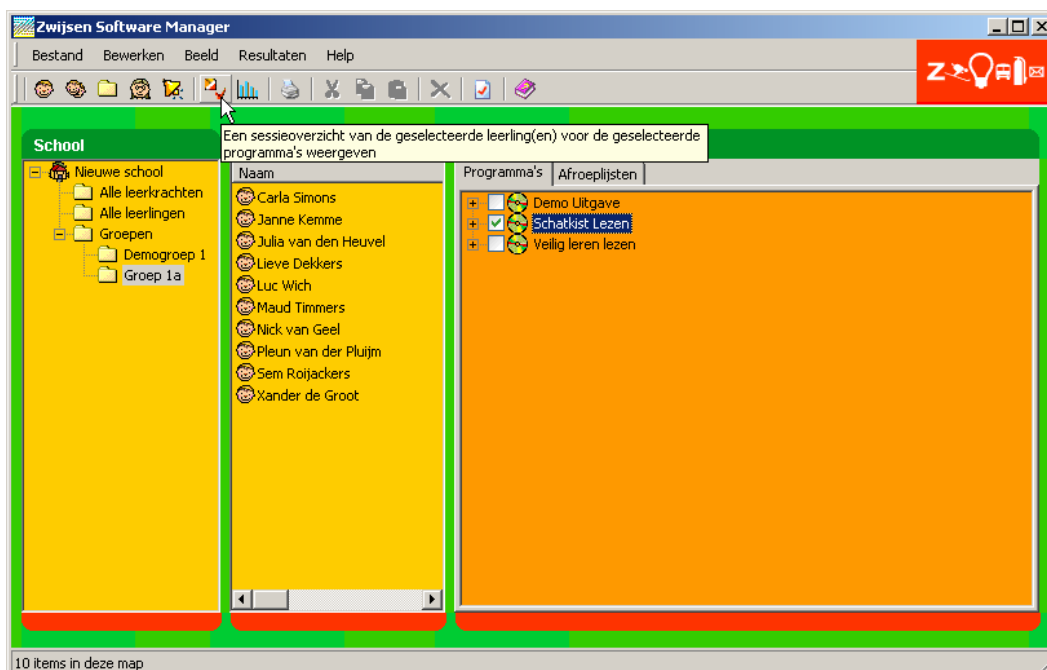

Een voortgangsrapport laat zien hoe leerlingen zich door het programma heen ontwikkelen. U maakt een voortgangsrapport door eerst een groep leerlingen of een enkele leerling te selecteren, dan het programma *Schatkist Lezen* aan te klikken en vervolgens op het icoon 'Voortgangsrapport' te klikken.

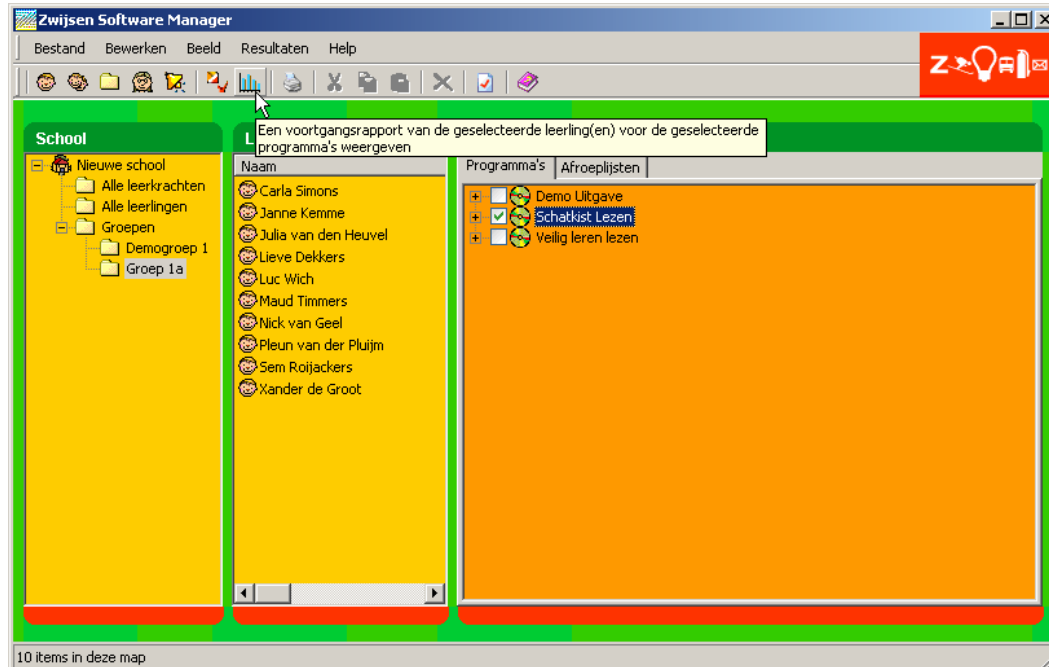

17. Wilt u meer informatie over *Schatkist Lezen*? Raadpleeg dan de uitgebreide handleiding bij dit programma.